

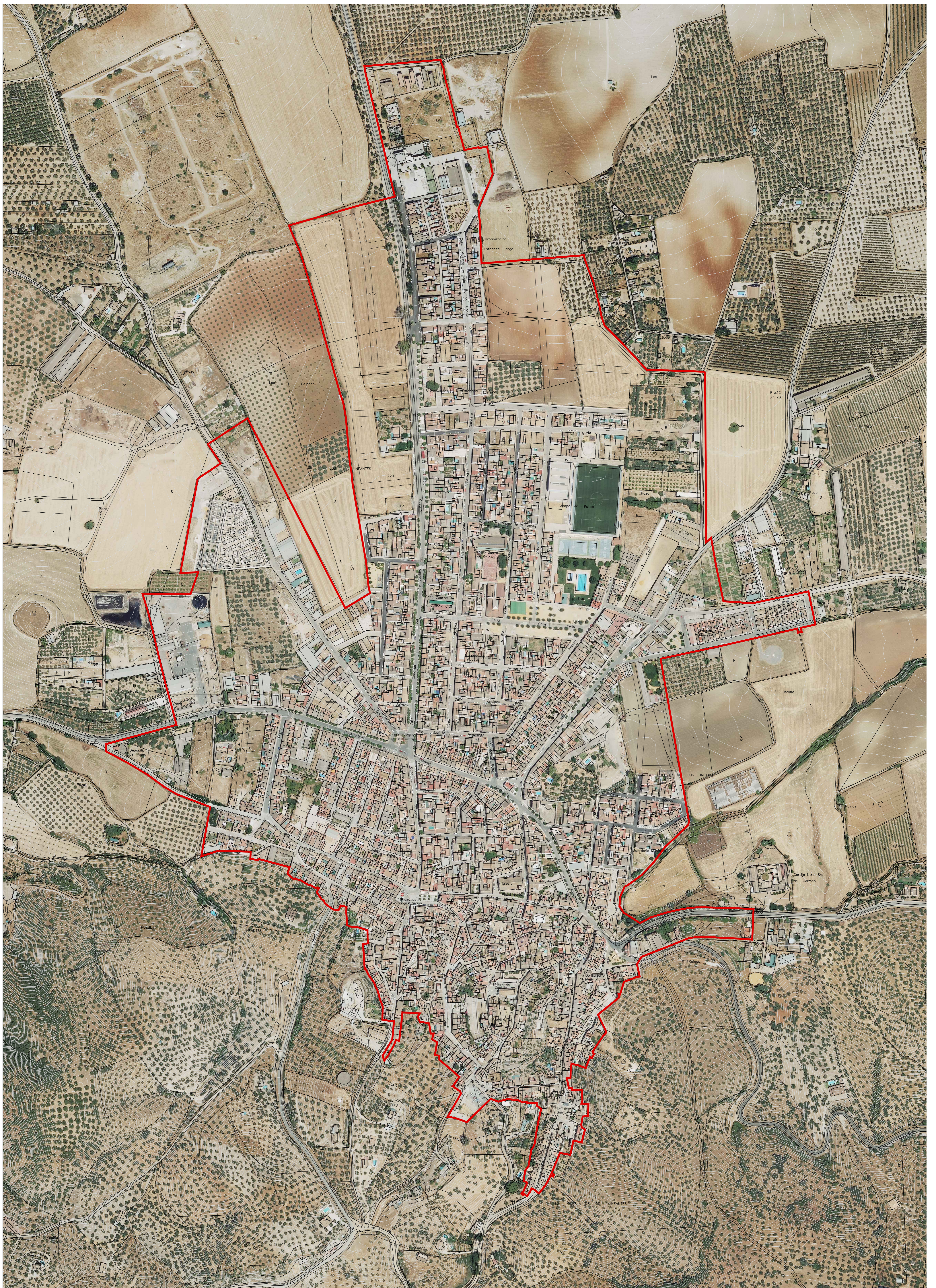

— LIMITE DEL SUELO URBANO
Sup: 746.792,85 m² (74,68 Has.)

Base Cartográfica CVC Catastro UTM. Uso 30 - ETRS89.
Restitución Cartográfica Instituto de Estadística y Cartografía de Andalucía (IECA).
Delimitación Término: Servicios WMS/WFS del IECA.



 LIMITE DEL SUELO URBANO
 Sup. 746.792,85 m² (74,68 Has.)

Base Cartográfica OVC Catastro UTM: UTM 30 - ETRS89.
 Restitución Cartográfica Instituto de Estadística y Cartografía de Andalucía (IECA).
 Delimitación Término: Servicios WMS/WFS del IECA.

 **LA PUEBLA DE LOS INFANTES**
Plan Básico de Ordenación Municipal
ÁREA DE COHESIÓN TERRITORIAL

PLANO DE INFORMACIÓN - DIAGNÓSTICO
ESTADO ACTUAL NÚCLEO URBANO
IMAGEN ÁREA IECA

Promotor: Excmo. Ayuntamiento de La Puebla de los Infantes
 Fecha: NOVIEMBRE - 2025
 Escala: 7.2.000
 Arquitecto: David Ramos Jiménez
 N° Plano: NU-02

Exp: 20/P2004 LA PUEBLA DE LOS INFANTES. Base Cartográfica OVC Catastro. Fecha: 2025. Proyección UTM: 30 - ETRS89. Plano: 20/P2004-02 Documento de Diagnóstico. Área IECA. Núcleo Urbano.