



 LIMITE DEL TERMINO MUNICIPAL
 LIMITE DEL SUELO URBANO

TAMAÑO PARCELAS RUSTICA

 1-5 Has	 50-100 Has
 5-10 Has	 100-500 Has
 10-50 Has	 >500 Has

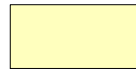
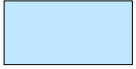
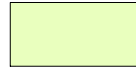

UNIDADES AMBIENTALES

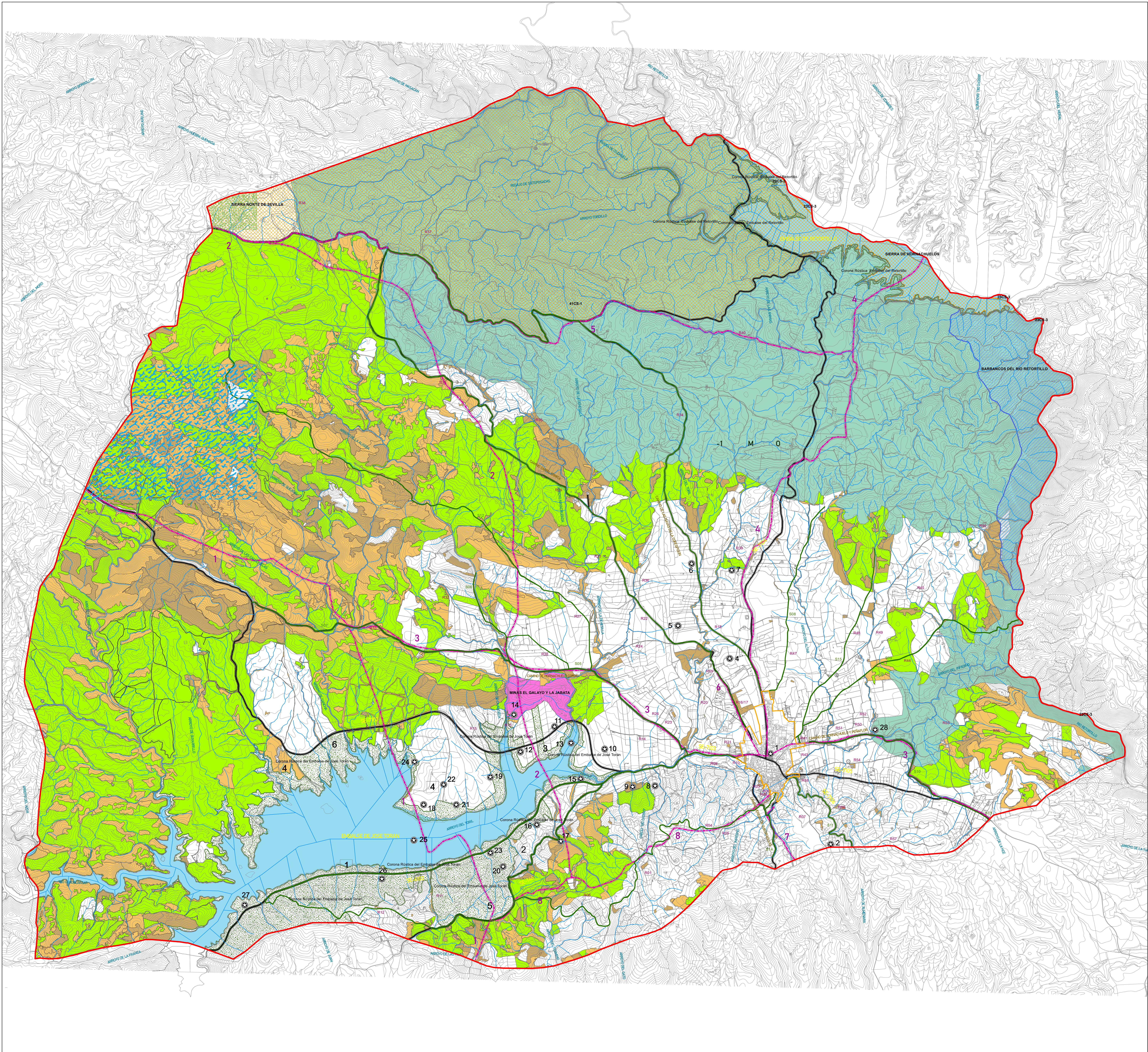
LIMITE DEL TERMINO MUNICIPAL

UNIDADES DEFINIDAS POR CRITERIOS ECOLOGICOS

- Dhesia
- Habitats de Interés Comunitario
- Áreas Naturalizadas

UNIDADES DEFINIDAS POR CRITERIOS CIENTIFICO-CULTURALES

- Georrecursos
- Graptolitos del Silúrico del Carrón del Hornillo
- Yacimientos de medusas cámbricas de Constatina
- Patrimonio cultural
- Yacimientos arqueológicos
- Senderos municipales

UNIDADES DEFINIDAS POR CRITERIOS NORMATIVOS

- Espacios Naturales Protegidos
- Parque Natural - ZEC Sierra Morena de Sevilla
- Parque Natural - ZEC Sierra de Hornachuelos
- Zona de Especial Conservación (ZEC) Barrancos del Río Retortillo
- Zona de Especial Conservación (ZEC) Minas El Galayo y La Jabata

Otros elementos territoriales con normativa sectorial

- Plan Especial de Protección del Medio Físico
- Catálogo de Montes Públicos
- Red Fluvial
- Láminas de Agua
- Vías Pecuarías
- Red de Carreteras

ZONAS URBANIZADAS

-

Documento FASE II: DIAGNÓSTICO PREVIO

P.B.O.M. LA PUEBLA DE LOS INFANTES
 Sevilla
Plan Básico de Ordenación Municipal

ÁREA DE COHESIÓN TERRITORIAL EXCMO. AYUNTAMIENTO DE LA PUEBLA DE LOS INFANTES

PLANO UNIDADES AMBIENTALES

Proyector:
Excmo. Ayuntamiento de
La Puebla de los Infantes

Fecha: NOVIEMBRE - 2025
Escala: 1:20.000

Arquitecto:
David Ramos Jiménez

Nº Plano: INF-11